COCKTAIL FM 88.9 91.4
LA RADIO DES HAUTES VOSGES

L'AGENDA

LOISIRS DES HAUTES -VOSGES

N° 148 Décembre - Janvier 2021

DOMAINES DE SKIS NORDIQUES & ALPINS

SOMOS À SAINT-DIÉ

FESTIVAL DU FILM FANTASTIQUE DE GERARDMER EN NUMÉRIQUE

GERARDMER : DOMAINE NORDIQUE DES BAS-RUPTS 30 km de pistes balisées, tracées en alternatif et skating. Les pistes sont reliées avec celles de La Bresse et Xonrupt, soit un total de 100 Km.
9 pistes de tous niveaux, un espace ski enfants, école de ski au pied des pistes 03 29 63 33 23. Tremplin de saut à ski. Service de location de pulka et baby-snow. Locations de ski, hébergement-restauration au départ du domaine.

Gagnez vos forfaits avec Cocktail FM.

Pour les non skieurs : 3 itinéraires raquettes, et une piste de luge.
Une navette gratuite circulera depuis les places du centre ville jusqu'au pied des pistes de ski de fond, à raison de 4 rotations journalières.

LA BRESSE : DOMAINE NORDIQUE DE LISPACH 7 pistes de 2 à 16 km chacune pour un total de 50 km (2 vertes, 2 bleues et 3 rouges) entretenues quotidiennement, son espace d'initiation gratuit (le jardin d'Anicé), son espace «nouvelles glisses nordiques», son espace biathlon. C'est le premier espace nordique du massif des Vosges ! Les pistes de ski de fond (ski classique et skating) vous emmèneront entre lacs, forêts, tourbières ou plateaux d'altitude.

Gagnez vos forfaits avec Cocktail FM.

Pour les non skieurs : Sortie à pied ou en raquette sur pistes damées, balisées avec service de secours. 2 pistes entretenues pour une balade avec ou sans raquette :
Piste de la Forêt Blanche au départ de La Bresse-Lispach. 3 ou 6 km. Location de matériel au départ de la piste : babyluge jusque 2 ans, babysnow de 2 à 5 ans et snowkick (trottinette des neiges).

Friperie & destockage
grandes marques femmes
Le Dressing de la Joconde
Grandes Tailles
Arrivages permanents de vêtements neufs
10 rue de la 3ème DIA à Gérardmer

Domaines Nordiques des Hautes-Vosges

XONRUPT-LONGEMER : DOMAINE NORDIQUE DE LA FONTAINE FERRY
Situé à la station du Poli et relié aux pistes de Gerardmer et de La Bresse, soit un total de 100 km reliés.
Ouvert tous les jours pendant les vacances, et les mercredi, samedi et dimanche en période scolaire.

DOMAINE NORDIQUE LE VALTIN La piste de ski de fond relie La Schlucht au Gazon du Faing. sur une distance de 15 km et elle est reliée avec le domaine nordique du Lac Blanc.

STATION LES 3 FOURS Situé à 1230m. d'altitude, au bord de la route des Crêtes, accès depuis le Col de la Schlucht vers le Hohneck, ce site se présente comme un joyau nordique.

VAGNEY : DOMAINE NORDIQUE LE HAUT DU TÔT 3 circuits : circuit du Grisard 2km - circuit du Poteau 1,8 km - circuit de la Croix des Hêtres 2,5 km. Circuit raquette 5 km. Accessible à tous gratuitement, non surveillé.

ROCHESSON : DOMAINE NORDIQUE DES TRUCHES Lorsque l'enneigement le permet, la mini-station des Truches offre la possibilité de pratiquer le ski nordique sur un parcours découverte de 3 km.
Une piste tracée, avec des parcours de 5, 10 ou 15 km, fait la jonction jusqu'au col de Grosse Pierre. L'accès est libre et gratuit.

Domaines Alpins des Hautes-Vosges

Remontées mécaniques fermées jusqu'à nouvel ordre

LA BRESSE-HOHNECK : Le plus grand domaine skiable du Nord-Est, dédié au ski au cœur du Parc Naturel des Ballons des Vosges. Plus d'infos : labresse.labellemontagne.com

GERARDMER- LA MAUSELAINE
21 pistes reliées de tous niveaux sur 40 km. Une station à caractère familiale.
Plus d'infos gerardmer-ski.com

Autres stations : Le Poli à Xonrupt-Longemer, Ventron et Les Truches à Rochesson.

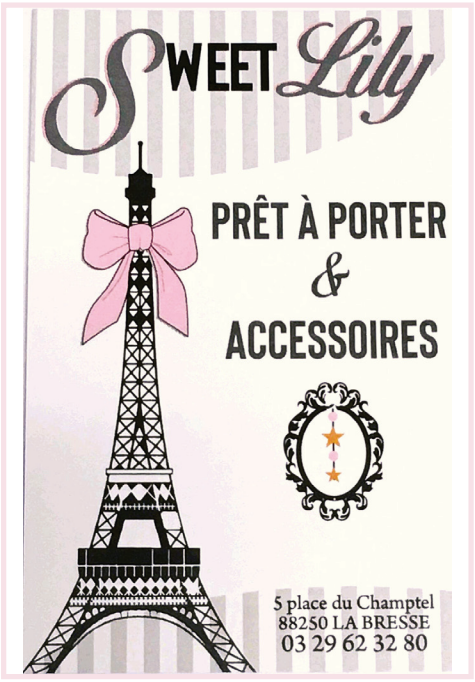

Toutes les manifestations annoncées auront lieu sous réserves des nouvelles mesures sanitaires

LA BRESSE : MARCHÉ DE NOËL
Venez à la rencontre de producteurs et artisans dans les chalets place du Champtel, dans le respect des gestes barrières. Jusqu'au 3 janvier de 10h à 19h et dimanche 10h - 18h. Séance photo avec le Père Noël le 24 décembre de 10h à 12h et 14h-16h. Aucune dégustation sur place.

Mardi 29 décembre : LA BRESSE, DESCENTE AUX FLAMBEAUX À la station La Bresse-Lispach à 18h. Gratuit. (sous réserve).
GERARDMER, VILLAGE DES COMMERÇANTS & ARTISANS Jusqu'au 2 janvier devant l'église de 14h30 à 18h30.

PROCHAINE PARUTION
LE 12 FÉVRIER
SPÉCIAL HIVER
RÉSERVEZ VOTRE PUBLICITÉ
03 29 68 24 24
CONTACT@COCKTAILFM.COM

Kil' Tif
Gérardmer
HORAIRES
Lundi et Samedi
9h00 / 18h00
Du Mardi au Vendredi
9h00 / 19h00
30 r Charles de Gaulle
88400 GÉRARDMER
03 29 63 30 10

Samedi 9 janvier : SAINT-DIÉ, SOMOS Cirque acrobatique par la Cie El Nucleo, à partir de 8 ans. «Un spectacle complètement déjanté, planant, joyeux et ouvert». Espace Sadoul à 19h15, tarifs : 17€ et 20€. (sous réserve) **En partenariat et entrées à gagner avec Cocktail FM**

Jeudi 14 janvier : SAINT-DIÉ, THÉÂTRE MEMORIA(S) Par la Cie Alambic. C' est une visite d'1h à travers des espaces, nous renvoyant à tout ce que nous pouvons considérer comme un héritage. Musée Pierre Noël à 19h30. Gratuit.
Dimanche 17 janvier : GERARDMER, PLAY Retransmission du ballet d' Alexander Ekman. Connu pour ses pièces spectaculaires, aux univers oniriques très imagés, il investit le plateau du Palais Garnier. Un spectacle surprenant, porté par un rythme entraînant et une énergie communicative. À la Maison de la Culture à 15h, tarifs : 10€ et 18€. **En partenariat avec Cocktail FM**
SAINT-DIÉ, COULEURS CUIVRES #2 C'est la vie tonitruante et tapageuse d'un quartet de cuivres, avec ses coups de gueule, ses personnalités, ses bouderies mais aussi ses solidarités, ses complicités et ses moments de bonheur tranquille, brusquement chamboulée par l'arrivée d'un percussionniste provocateur. Espace Sadoul à 16h, tarifs : 17€ et 20€. **En partenariat avec Cocktail FM**

socosprint imprimeurs
36, route d'Archettes ■ 88000 EPINAL
www.socosprint.com

Samedi 23 janvier : SAINT-DIÉ, THÉÂTRE LES HABITS NEUFS DE L'EMPEREUR
Théâtre d'ombres et de corps à partir de 7 ans. Musée Pierre Noël à 10h30, tarifs : 4€ et 6€.
Du 27 au 31 janvier : GERARDMER, FESTIVAL INTERNATIONAL DU FILM FANTASTIQUE Cette 28ème édition se fera en ligne. On entre dans la quatrième dimension en proposant un festival intégralement en ligne. La compétition, les avant-premières, la nuit décalée et sa fantaisie, Rétromania et ses films cultes, les courts métrages et leur promesse d'avenir et les rencontres avec tous les invités honorés. Tous les jurys seront au rendez-vous. Le public pourra également voter pour son film préféré et décerner son prix comme chaque année. Les films seront visibles via une plateforme dédiée. Les préventes de pass et de billets à la séance seront disponibles début janvier 2021. festival-gerardmer.com

Les 30 et 31 janvier : SAINT-DIÉ, CONCERT LES ARLÉSIENNES Par l'Orchestre Symphonique de Saint-Dié. Les musiciens partagent leur passion avec tous. L'accès aux concerts est donc gratuit. Uniquement sur réservation au 03 29 56 14 09. Espace Sadoul samedi à 20h30 et dimanche à 16h. **En partenariat avec Cocktail FM**

EXPOSITIONS
sous réserves à partir de janvier

Suite à la fermeture pendant 3 semaines supplémentaires des lieux recevant du public, la réouverture des musées et des salles d'expositions n'auront pas lieu avant le 5 janvier sous réserve d'une amélioration des conditions sanitaires.

LA BRESSE : EXPO-PHOTOS CLAUDINE AUMEERUDDY «envolée (photo)**»** jusqu'au 7 mars à la Maison de La Bresse, du mardi au dimanche 15h-18h. Entrée libre

GERARDMER : EXPO-PHOTOS LOÏC BAUR Passionné par la photographie, l'artiste se laisse émouvoir par des clichés d'une forte intensité. Toute une histoire d'émotion. Du 5 au 23 janvier à la Maison de la Culture de 9h à 17h. Entrée libre.
SAINT-DIÉ, LA COUR DES ARTS Verre, céramique, photo, sculpture, peinture...les artistes se succèdent dans une salle expo-vente, située au 15 rue d'Alsace. Ouvert vendredi et samedi de 14h à 20h et dimanche 14h - 18h.

leDRIVE Intermarché
ledriveintermarche.com

1 Je commande sur ledriveintermarche.com
2 Je m'identifie à la borne
3 Je récupère

Retrait des commandes du lundi au samedi de 9h à 19h

GERARDMER Zone Ciale La Croisette
73, boulevard de la Jamagne

Ets REGIEX PUBLICITE PAGNY - RCS BAR LE DUC 301 161 170 - SAS AU CAPITAL DE 48 000€ - Annonceur : SA LES JONQUILLES - Entreprise indépendante - RCS 381 182 864 - Prépresse : Lenevé.com

CINÉ HAUTES-VOSGES

À retrouver le mercredi à 10h30 et 13h30 sur Cocktail FM et sur cocktailfm.com à la réouverture des cinémas

Films attendus en janvier, si réouverture le 5 janvier

Suite à la fermeture pendant 3 semaines supplémentaires des cinémas, la reprise n'aura pas lieu avant le 5 janvier sous réserve d'une amélioration des conditions sanitaires. Les sorties programmées sont donc décalées. Les films suivants devraient sortir en janvier ou février.

TOUT NOUS SOURIT Comédie avec Elsa Zylberstein et Guy Marchand.

LE DISCOURS Comédie avec Benjamin Lavernhe, Sara Giraudeau et Kyan Khojandi.

BAC NORD Film policier avec Gilles Lellouche.

SACRÉES SORCIÈRES Comédie de Robert Zemeckis avec Anne Hathaway.

5ème SET Film dramatique dans le milieu sportif « de la gloire à inexistant», avec Alex Lutz et Ana Girardot.

FALLING Film dramatique de Viggo Mortensen. Quand notre esprit retrace notre vie, fait resurgir des bons comme des mauvais souvenirs.

DES HOMMES De lucas Belvaux avec Gerard Depardieu et Catherine Frot.

VILLA CAPRICE Thriller avec Patrick Bruel et Niels Arestrup.

SUZANNA ANDLER De Benoit Jacquot avec Charlotte Gainsbourg.

LES 2 ALFRED De Bruno Podalydès avec Denis Podalydès et Sandrine Kiberlain.

UN TRIOMPHE Comédie avec Kad Merad.

CROODS 2 Film d'animation avec les voix originales d'Emma Stone et Ryan Reynolds.

AMANTS De Nicole Garcia avec Pierre Niney.

LES TUCHE 4 Avec Jean-Paul Rouve.

socosprint imprimeurs / 88000 Epinal PEFC 10-31-1260

Paraît 6 fois par an. Directeur de la publication Jean-Yves Didier. Dépôt légal : 4ème trimestre 2020 : ISSN : 1276.6747